

2012

Informe de Resultados del Sector Seguros Venezolano

Informe de Softline Consultores de las Empresas de Seguro, realizado con la información financiera procesada a través del Sistema SAIF. Este informe se basa en 47 compañías que componen el Sector Seguros Venezolano, no se incluyó la información correspondiente a las empresas: Transeguro C.A. de Seguros y Universal de Seguros C.A.; debido que a la fecha dichas entidades se encuentran intervenidas.



El **Activo Total** de las compañías de seguro venezolanas se ubicó al mes de NOVIEMBRE 2012 en Bs. 49.579 millones, lo que se traduce en un descenso de Bs. 1.420 millones (-2,78%) respecto al pasado mes y un incremento de Bs. 10.494 millones (26,85%) con respecto a NOVIEMBRE 2011.

Evolución del Activo Total

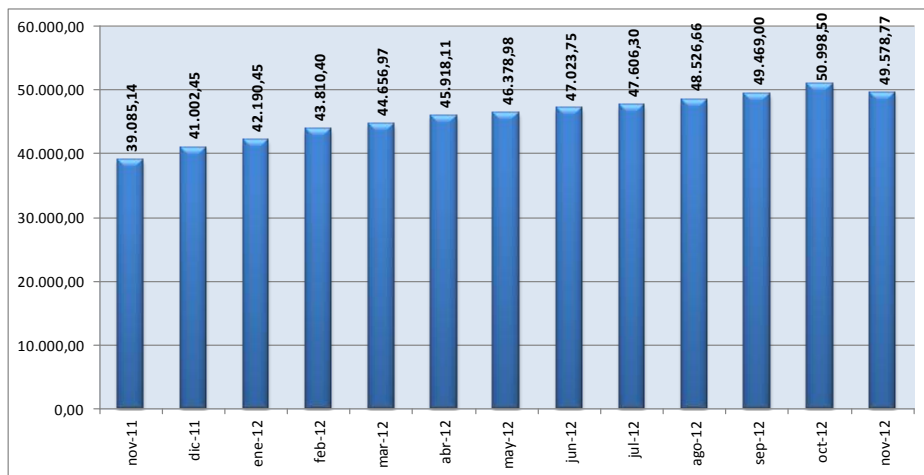

Fuente: SAIF

Por su parte, las **Inversiones** del Sector Seguros venezolano totalizaron Bs. 37.644 millones al mes de NOVIEMBRE 2012, registrando un descenso de Bs. 378 millones (-0,99%) en el mes y un aumento de Bs. 7.441 millones (24,64%) con respecto a NOVIEMBRE 2011.

Las **Inversiones Aptas para la Representación de las Reservas Técnicas** alcanzaron Bs. 28.984 millones en el mes de NOVIEMBRE 2012, evidenciando un aumento de 1,31%, equivalente a Bs. 374 millones con respecto al mes anterior. Mientras que, respecto a NOVIEMBRE 2011 aumentó Bs. 6.126 millones (26,80%).

El conjunto de contribuciones económicas percibidas por el sector de seguros ubica las **Primas Netas Cobradas** en Bs. 53.764 millones en NOVIEMBRE 2012, con un crecimiento de Bs. 12.986 millones (31,85%) con relación a NOVIEMBRE 2011.

Primas Netas Cobradas

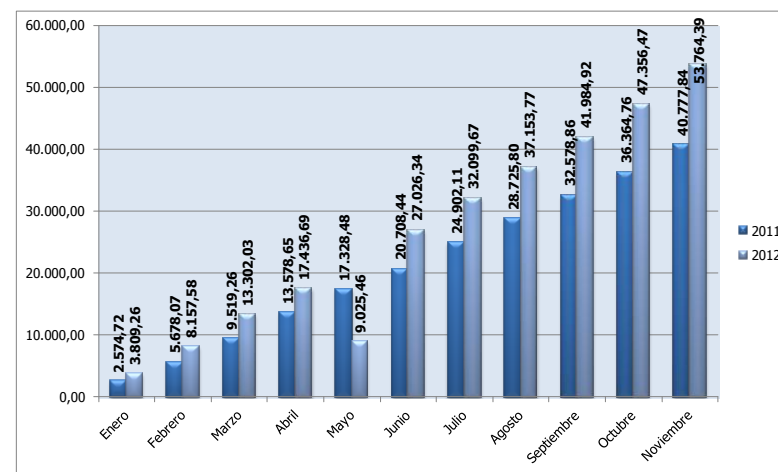

Fuente: SAIF

Las 10 empresas líderes concentran el 62,76% del mercado, como se puede observar en la siguiente tabla:

Líderes Primas Netas Cobradas

		Nov-2012	Participación
		Millones Bs.	Mercado (%)
CARACAS (SEG)		7.183,52	13,36
MERCANTIL (SEG)		5.890,82	10,96
HORIZONTE (SEG)		5.234,59	9,74
LA OCCIDENTAL (SEG)		4.790,75	8,91
MAPFRE (SEG)		3.710,51	6,90
ALTAMIRA (SEG)		3.037,04	5,65
LA PREVISORA (SEG)		3.033,34	5,64
MULTINACIONAL (SEG)		1.856,96	3,45
BANESCO (SEG)		1.651,92	3,07
ESTAR SEGUROS (SEG)		1.568,57	2,92

Fuente: SAIF

Las **Reservas Técnicas** al mes de NOVIEMBRE del año 2012 totalizaron Bs. 22.620 millones, representando un crecimiento de Bs. 180 millones (0,8%) con relación al mes anterior y con respecto a NOVIEMBRE 2011 refleja un aumento de Bs. 5.404 millones (31,39%).

Las siguientes empresas lideran el mercado en cuanto a **Reservas Técnicas**, representando 75,02% de participación al mes de NOVIEMBRE 2012:

Líderes Reservas Técnicas

		Nov-2012	Participación
		Millones Bs.	Mercado (%)
CARACAS (SEG)		5.374,21	23,76
MERCANTIL (SEG)		3.292,44	14,56
MAPFRE (SEG)		2.073,18	9,17
LA PREVISORA (SEG)		1.561,09	6,90
HORIZONTE (SEG)		1.291,97	5,71
MULTINACIONAL (SEG)		750,64	3,32
CONSTITUCION (SEG)		682,79	3,02
ESTAR SEGUROS (SEG)		665,16	2,94
ALTAMIRA (SEG)		657,90	2,91
BANESCO (SEG)		617,25	2,73

Fuente: SAIF

Los **Siniestros totales** al mes de NOVIEMBRE de 2012 alcanzaron la suma de Bs. 38.812 millones (un incremento de 30,55% respecto a NOVIEMBRE de 2011). Los Siniestros Totales representaron 72,19% de las Primas Netas Cobradas para NOVIEMBRE de 2012, correspondiendo el 52,92% a los Siniestros Pagados.

Los **Gastos totales** del sector asegurador (gastos de comisión, adquisición y administración) al mes de NOVIEMBRE de 2012 totalizaron Bs. 15.156 millones, reflejando un crecimiento de 36,40% con respecto a NOVIEMBRE de 2011.

Distribución de Siniestros y Gastos sobre Primas Netas Cobradas

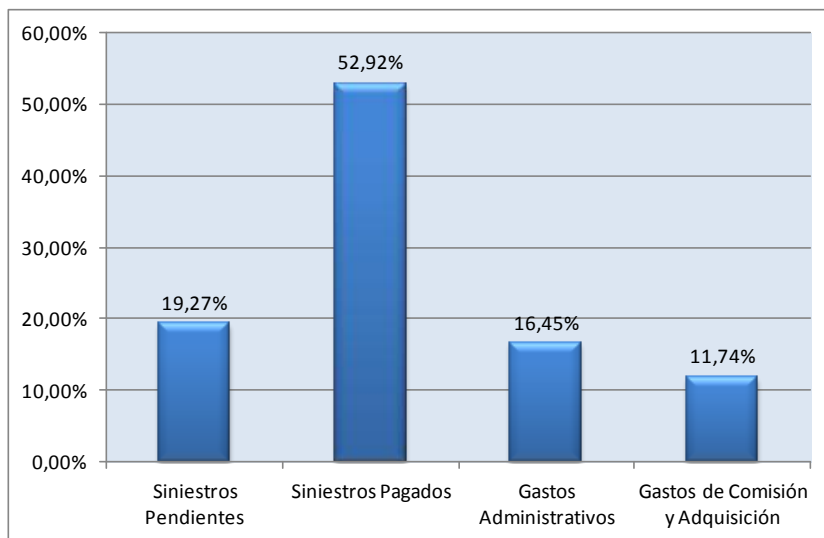

Fuente: SAIF

Las **Utilidades** de las empresas de seguros de Venezuela alcanzaron Bs. 2.828 millones al mes de NOVIEMBRE de 2012, representando un crecimiento de Bs. 607 millones (27,31%) con respecto a NOVIEMBRE 2011.

Para NOVIEMBRE de 2012 destacan como compañías líderes, con 90,34% de participación, las siguientes:

Líderes Utilidades

	Nov-2012 Millones Bs.	Participación Mercado (%)
CARACAS (SEG)	929,40	32,87%
MERCANTIL (SEG)	658,58	23,29%
MAPFRE (SEG)	212,09	7,50%
HORIZONTE (SEG)	200,28	7,08%
LA OCCIDENTAL (SEG)	149,22	5,28%
ALTAMIRA (SEG)	96,68	3,42%
PROVINCIAL (SEG)	95,81	3,39%
VENEZUELA (SEG)	75,53	2,67%
BANESCO (SEG)	69,98	2,47%
ESTAR SEGUROS	67,14	2,37%

Fuente: SAIF

Evolución de las Utilidades

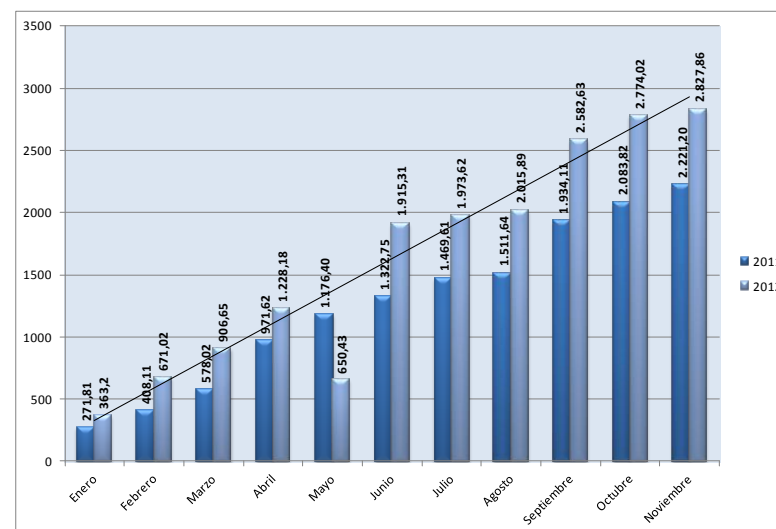

Fuente: SAIF

La operación en el Sector Seguros para el mes de NOVIEMBRE de 2012 arrojó un **Resultado Técnico Bruto** de Bs. 5.418 millones, sin considerar los resultados provenientes de las operaciones de Reaseguro Cedido ni Gestión Financiera. Experimentó un incremento de 41,87% respecto a NOVIEMBRE 2011, cuando la operación técnica de las Compañías de Seguro se ubicó en Bs. 3.819 millones.

Resultado Técnico Neto

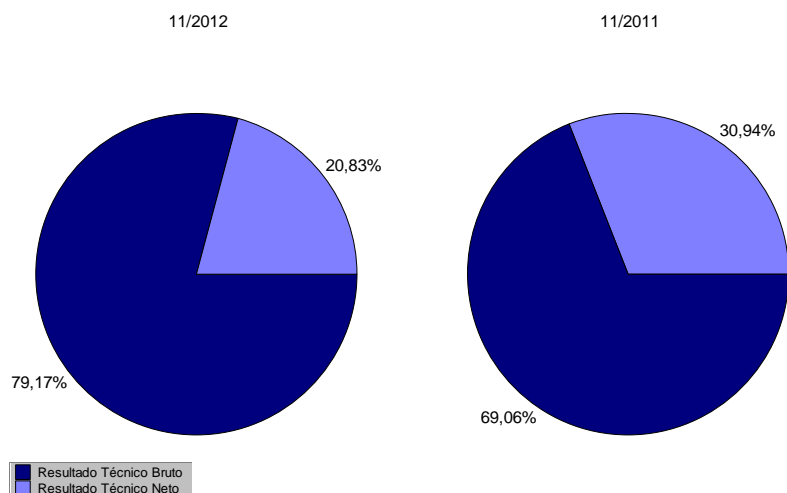

Fuente: SAIF

El **Resultado del Reaseguro Cedido** para el mes de NOVIEMBRE de 2012 reflejó que los egresos de las compañías de seguro prevalecieron ante los ingresos.

Al considerar el Resultado Técnico Bruto y el Resultado del Reaseguro Cedido, el ejercicio de las 47 Compañías de Seguro Venezolanas alcanzó un **Resultado Técnico Neto** de Bs. 1.425 millones en NOVIEMBRE de 2012, con un descenso de Bs. 286 millones (-16,70%) respecto al mismo período del año 2011.

Las compañías Seguros Horizonte, Seguros Caracas y Seguros Federal, son las tres primeras empresas en Utilidad Técnica Neta al cierre del mes de NOVIEMBRE.

Al cierre del mes de NOVIEMBRE de 2012, el **Resultado de la Gestión General** se ubicó en Bs. 1.403 millones, evidenciando un incremento de Bs. 892 millones respecto a NOVIEMBRE de 2011.

El **Índice de Cobertura de Reservas** a NOVIEMBRE 2012 ubicó la relación entre las Inversiones Aptas para la Representación de las Reservas Técnicas y las Reservas Técnicas en 1,28%, manifestando *Suficiencia de Cobertura* en el Sector Seguros Venezolano.

La **Rentabilidad Operacional del Patrimonio** a NOVIEMBRE 2012 arroja una utilidad de 10,95%, sin considerar los gastos financieros, los impuestos ni la

participación de los trabajadores. El siguiente gráfico presenta las empresas que arrojaron una mayor relación Utilidad / Patrimonio al mes de NOVIEMBRE 2012:

Rentabilidad Operacional del Patrimonio

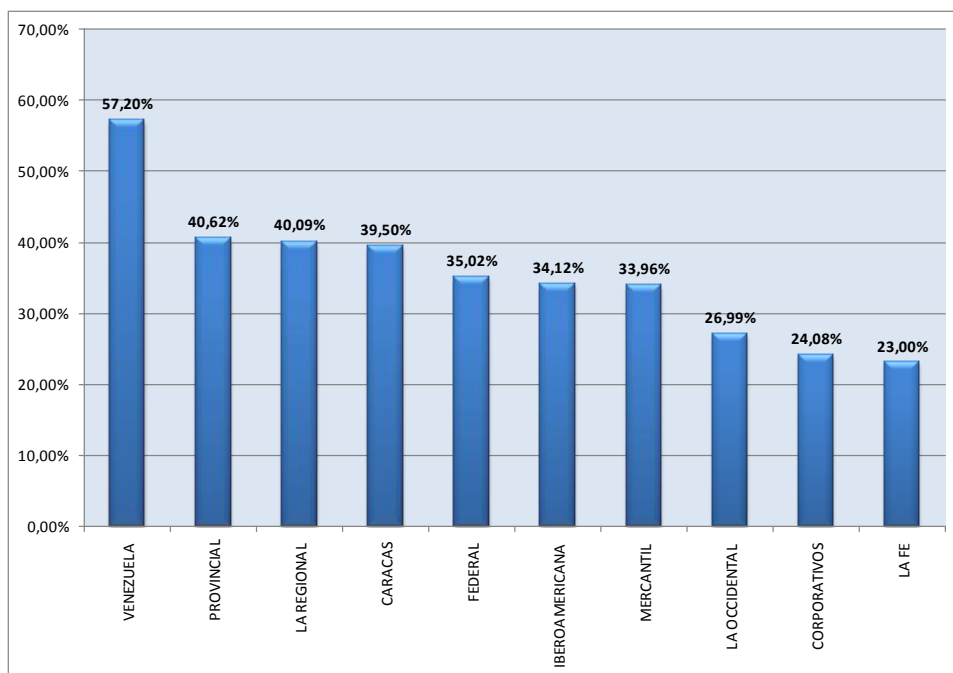

Fuente:SAIF

CASCADA DE RESULTADOS COMPAÑÍAS DE SEGURO											
En Millones de Bs.											
(Noviembre 2012)											
	TOTAL ACTIVO	RESERVAS TÉCNICAS	CAPITAL	PrimasNetCobrad (I)	R.T.B (I)	R.R.C (I)	R.T.N (I)	R.G.G (I)	UtilidadEjercic (I)	Util/Patrimonio (I)	ICR (I)
ADRIATICA	216,37	2,51	68,29	3,27	-2,39	-0,21	-2,60	7,70	5,09	2,50	10,72
ALTAMIRA	1.536,09	657,90	322,91	3.037,04	677,00	-619,54	57,46	39,22	96,68	15,47	1,13
AMERICAN INT.	298,49	64,74	39,93	390,03	260,02	-264,66	-4,64	18,48	13,85	14,66	2,00
AVILA	244,52	33,65	28,28	103,12	5,34	-2,77	2,57	0,09	2,67	1,94	4,12
BANESCO	1.586,72	617,25	254,43	1.651,92	55,63	-45,45	10,19	59,80	69,98	11,98	1,51
BOLIVAR	29,54	6,16	11,10	16,77	-2,37	0,29	-2,08	0,02	-2,06	-18,40	2,58
BOLIVARIANA	47,28	24,73	15,00	55,16	27,57	-2,88	24,68	-20,55	4,13	21,58	1,17
CANARIAS	383,50	136,12	46,01	553,03	-41,46	56,08	14,62	-12,40	2,22	2,25	1,82
CARABOBO	691,94	330,36	136,84	364,18	-94,29	-18,31	-112,60	-69,45	-182,05	-92,85	0,62
CARACAS	9.761,21	5.374,21	339,44	7.183,52	313,18	-114,37	198,81	730,59	929,40	39,50	1,21
CARONÍ	428,11	128,22	127,40	898,26	160,69	-132,29	28,40	-10,74	17,66	8,62	2,16
CATATUMBO	782,21	397,42	107,96	859,36	17,60	-78,72	-61,12	81,17	20,05	9,18	1,34
CONSTITUCION	1.688,45	682,79	283,38	1.165,75	22,87	-28,52	-5,65	8,23	2,59	0,40	1,00
CORPORATIVOS	248,89	32,15	23,66	83,73	61,02	-4,56	56,46	-48,96	7,51	24,08	6,92
ESTAR SEGUROS	1.169,27	665,16	209,58	1.568,57	210,87	-187,22	23,65	43,49	67,14	15,94	1,22
FEDERAL	644,84	443,08	60,54	1.244,67	247,62	-70,93	176,69	-127,57	49,12	35,02	0,24
GUAYANA	335,64	91,19	105,41	191,57	8,76	-10,36	-1,59	2,57	0,98	0,50	3,04
HISPANA	33,11	2,94	14,03	6,00	-2,42	-0,23	-2,64	-2,23	-4,88	-22,83	1,63
HORIZONTE	3.261,16	1.291,97	603,81	5.234,59	635,42	-153,70	481,73	-281,45	200,28	17,34	1,74
IBEROAMERICANA	329,35	139,11	49,88	536,19	207,58	-114,34	93,24	-58,93	34,32	34,12	1,19
INTERBANK	170,65	43,90	43,03	119,77	13,28	-11,87	1,41	7,56	8,97	8,32	1,83
INTERNACIONAL	241,63	104,38	12,48	150,20	3,79	-12,85	-9,06	9,51	0,46	0,60	1,01
LA FE	153,78	50,36	32,03	224,43	45,63	-	45,63	-31,05	14,58	23,00	2,66
LA MUNDIAL	40,83	1,28	12,05	23,01	5,83	-9,10	-3,27	0,10	-3,17	-26,33	15,56
LA OCCIDENTAL	1.372,05	616,67	287,04	4.790,75	1.008,50	-837,35	171,15	-21,93	149,22	26,99	1,16
LA ORIENTAL	380,02	135,83	55,33	331,06	-2,91	0,75	-2,16	-1,96	-4,12	-4,68	1,58
LA PREVISORA	3.383,77	1.561,09	594,56	3.033,34	119,71	-103,22	16,49	47,90	64,40	7,68	0,79
LA REGIONAL	20,28	6,36	4,52	10,66	2,74	-	2,74	0,33	3,06	40,09	2,67
LA VENEZOLANA	676,23	341,01	156,07	1.187,80	181,87	-156,59	25,27	25,98	51,26	20,99	1,01
LA VITALICIA	172,40	23,97	72,18	202,32	-44,74	41,97	-2,77	3,56	0,78	1,01	2,80
LOS ANDES	551,67	315,73	55,06	411,95	-28,63	5,09	-23,53	13,60	-9,93	-7,13	0,80
MAPFRE	3.774,47	2.073,18	414,30	3.710,51	101,92	-73,47	28,45	183,64	212,09	18,33	1,25
MERCANTIL	6.109,54	3.292,44	911,09	5.890,82	323,35	-207,66	115,69	542,89	658,58	33,96	1,16

CASCADA DE RESULTADOS COMPAÑÍAS DE SEGURO											
En Millones de Bs.											
(Noviembre 2012)											
	TOTAL ACTIVO	RESERVAS TÉCNICAS	CAPITAL	PrimasNetCobrad (I)	R.T.B (I)	R.R.C (I)	R.T.N (I)	R.G.G (I)	UtilidadEjercic (I)	Util/Patrimonio (I)	ICR (I)
MULTINACIONAL	2.210,40	750,64	355,56	1.856,96	92,25	-100,97	-8,72	24,56	15,84	1,42	1,91
NUEVO MUNDO	1.040,92	231,49	96,67	631,10	-87,45	82,42	-5,04	41,54	36,50	5,68	3,37
OCEANICA	85,53	35,40	16,16	133,65	27,68	-29,73	-2,05	2,66	0,61	2,52	1,81
PIRAMIDE	918,34	502,56	132,55	1.277,44	215,03	-181,44	33,59	13,20	46,80	13,25	1,17
PRIMUS	35,08	0,03	7,11	0,03	-3,82	-	-3,82	-0,51	-4,33	-77,86	601,45
PROSEGUROS	460,86	155,90	81,71	940,33	140,01	-74,53	65,48	-58,08	7,39	5,78	1,44
PROVINCIAL	367,93	67,81	140,03	165,53	80,19	-5,76	74,42	21,38	95,81	40,62	2,31
QUALITAS	663,58	246,51	150,86	1.121,00	110,15	-122,05	-11,90	13,97	2,07	0,67	1,49
UNISEGUROS	494,11	178,06	78,57	556,35	163,43	-145,98	17,45	0,16	17,60	15,73	1,40
UNIVERSITAS	341,99	121,70	30,01	386,08	-20,93	14,76	-6,16	15,41	9,25	6,81	1,05
VENEZUELA	247,60	56,32	24,13	245,11	37,04	-7,96	29,08	46,45	75,53	57,20	2,20
VIRG. DEL VALLE	25,35	1,93	8,36	19,99	1,80	-	1,80	-0,25	1,55	6,97	3,54
ZUMA	416,08	161,03	34,70	187,49	-4,93	-47,25	-52,18	63,32	11,14	16,74	1,40
ZURICH	1.507,02	422,81	193,26	1.010,02	169,25	-217,55	-48,30	79,55	31,25	6,90	1,77
Total	49.578,77	22.620,04	6.847,29	53.764,39	5.418,29	-3.993,02	####	####	2.827,86	17,14	1,28
Varianza	3.075.293,64	898.721,78	34.240,81	2.803.994,60	42.175,70	25.307,65	7.786,17	#####	28.667,34	753,24	7.838,34
Mediana	383,50	136,12	60,54	390,03	27,68	-29,73	1,80	2,66	9,25	7,68	1,49
Promedio	1.054,87	481,28	145,69	1.143,92	115,28	-84,96	30,32	29,84	60,17	17,14	1,28
Desviación estándar	1.753,65	948,01	185,04	1.674,51	205,37	159,08	88,24	144,86	169,31	27,45	88,53
Máximo	9.761,21	5.374,21	911,09	7.183,52	1.008,50	82,42	481,73	730,59	929,40	57,20	601,45
Mínimo	20,28	0,03	4,52	0,03	-94,29	-837,35	-112,60	-281,45	-182,05	-92,85	0,24

Fuente: S.A.I.F.

Cascada de Resultados. Reservas Técnicas
En Millone de Bs.
(Noviembre 2012)

	RESERVAS TÉCNICAS	Res.de Primas Seg.De Per	Res.De Primas Seg.Grales
ADRIATICA	2,51	1,96	-
ALTAMIRA	1.536,09	657,90	322,91
AMERICAN INT.	64,74	7,08	28,32
AVILA	244,52	33,65	28,28
BANESCO	617,25	180,78	218,82
BOLIVAR	29,54	6,16	11,10
BOLIVARIANA	24,73	-	4,58
CANARIAS	383,50	136,12	46,01
CARABOBO	330,36	42,18	93,23
CARACAS	9.761,21	5.374,21	339,44
CARONÍ	128,22	22,18	41,08
CATATUMBO	782,21	397,42	107,96
CONSTITUCION	682,79	65,83	140,94
CORPORATIVOS	248,89	32,15	23,66
ESTAR SEGUROS	665,16	99,52	335,73
FEDERAL	644,84	443,08	60,54
GUAYANA	91,19	27,32	30,13
HISPANA	33,11	2,94	14,03
HORIZONTE	1.291,97	174,53	104,78
IBEROAMERICANA	329,35	139,11	49,88
INTERBANK	43,90	14,23	15,07
INTERNACIONAL	241,63	104,38	12,48
LA FE	50,36	25,90	-
LA MUNDIAL	40,83	1,28	12,05
LA OCCIDENTAL	616,67	135,99	83,27

Cascada de Resultados. Reservas Técnicas
En Millone de Bs.
(Noviembre 2012)

	RESERVAS TÉCNICAS	Res.de Primas Seg.De Per	Res.De Primas Seg.Grales
LA ORIENTAL	135,83	12,26	67,22
LA PREVISORA	1.561,09	355,20	301,57
LA REGIONAL	6,36	0,01	5,06
LA VENEZOLANA	341,01	37,99	184,69
LA VITALICIA	23,97	7,62	6,23
LOS ANDES	315,73	52,28	126,76
MAPFRE	2.073,18	528,13	806,56
MERCANTIL	3.292,44	657,04	1.481,62
MULTINACIONAL	750,64	161,77	231,56
NUEVO MUNDO	231,49	81,57	16,31
OCEANICA	35,40	5,57	18,15
PIRAMIDE	502,56	107,31	204,25
PRIMUS	0,03	-	0,02
PROSEGUROS	155,90	0,09	95,94
PROVINCIAL	67,81	34,48	6,52
QUALITAS	246,51	131,89	7,72
UNISEGUROS	178,06	24,94	76,64
UNIVERSITAS	121,70	24,09	61,28
VENEZUELA	56,32	28,59	-
VIRG. DEL VALLE	1,93	1,23	-
ZUMA	161,03	14,16	59,53
ZURICH	422,81	25,41	149,69
Total	22.620,04	4.227,92	7.674,18

Cascada de Resultados. Siniestros.		
%		
(Noviembre 2012)		
	Siniestros Pagados	Siniestros Pendientes
ADRIATICA	23,10	16,85
ALTAMIRA	50,98	9,31
AMERICAN INT.	101,30	4,90
AVILA	31,22	15,76
BANESCO	53,31	12,65
BOLIVAR	22,08	27,06
BOLIVARIANA	24,58	35,85
CANARIAS	50,86	10,31
CARABOBO	66,41	53,53
CARACAS	47,69	33,04
CARONÍ	52,55	7,23
CATATUMBO	53,40	15,70
CONSTITUCION	69,06	40,83
CORPORATIVOS	12,25	11,95
ESTAR SEGUROS	48,52	14,66
FEDERAL	56,53	33,42
GUAYANA	52,65	17,62
HISPANA	35,88	11,33
HORIZONTE	57,21	17,03
IBEROAMERICANA	38,10	16,96
INTERBANK	42,05	12,19
INTERNACIONAL	40,58	38,30
LA FE	49,38	10,90
LA MUNDIAL	2,54	2,62
LA OCCIDENTAL	48,34	7,62

Cascada de Resultados. Siniestros.		
%		
(Noviembre 2012)		
	Siniestros Pagados	Siniestros Pendientes
LA ORIENTAL	52,24	17,02
LA PREVISORA	55,49	29,69
LA REGIONAL	30,05	12,11
LA VENEZOLANA	53,43	9,96
LA VITALICIA	12,79	5,00
LOS ANDES	64,07	33,07
MAPFRE	59,18	19,86
MERCANTIL	53,81	18,25
MULTINACIONAL	57,47	19,14
NUEVO MUNDO	86,43	21,01
OCEANICA	19,82	8,74
PIRAMIDE	44,63	14,95
PRIMUS	-	24,90
PROSEGUROS	50,82	5,75
PROVINCIAL	9,13	16,07
QUALITAS	55,18	9,52
UNISEGUROS	45,06	13,66
UNIVERSITAS	23,48	9,41
VENEZUELA	43,58	10,06
VIRG. DEL VALLE	25,73	0,85
ZUMA	42,50	46,59
ZURICH	57,00	23,21
Total	52,92	19,27

Fuente: S.A.I.F.

Av. Principal de La Castellana, Centro Letonia, Piso 12, Oficina 126, Caracas Venezuela.

Master (58 212) 263.4393

www.soft-line.comwww.finanzasdigital.com